



**Criadora do Conceito**  
**Muralha Digital no Brasil**

Cidades + seguras com Sentry

A verdadeira criadora  
Muralha digital

A smaller version of the 3D cityscape illustration, enclosed in a glowing yellow circle, positioned between the two lines of text.



**Sentry**  
**Muralha Digital**

## **José Antonio Baptistão**

### **Fundador da MULTIWAY**

Empresa criadora do conceito “**Muralha Digital**”.

21 anos de imersão no mundo da Tecnologia para Segurança pública.

### **SENTRY**

Ferramenta criada pela MultiWay para possibilitar a implantação do conceito **Muralha Digital** no Brasil.



*22 años*

SENTRY



**Sentry**  
**Muralha Digital**





## FIGURA DE LINGUAGEM 2004

Proteção destinada à cidade e não às casas individualmente.





**Muralha  
Digital**

# CUIABÁ - MT

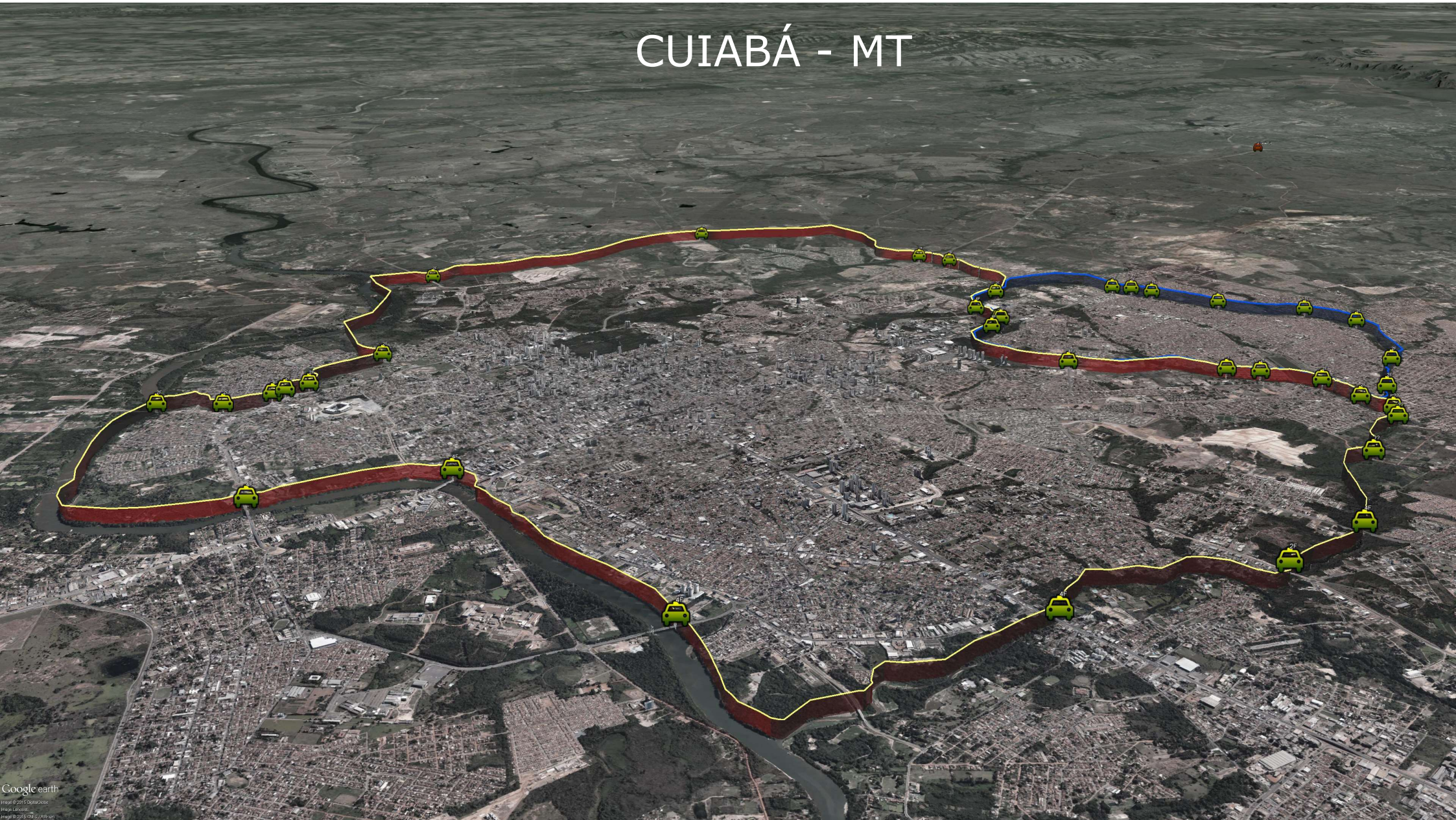

# INDAIATUBA - SP

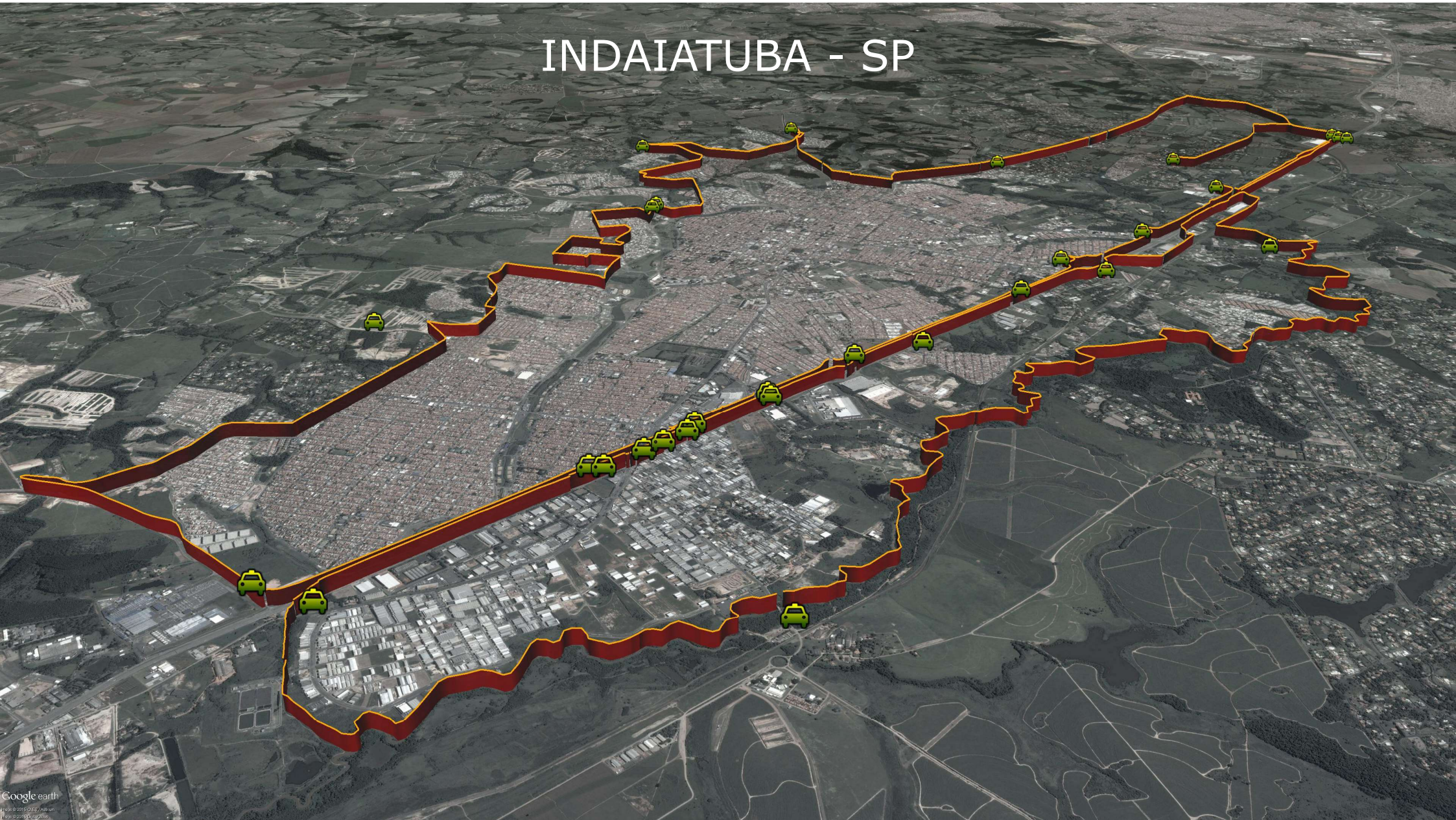



# PRAIA GRANDE - SP

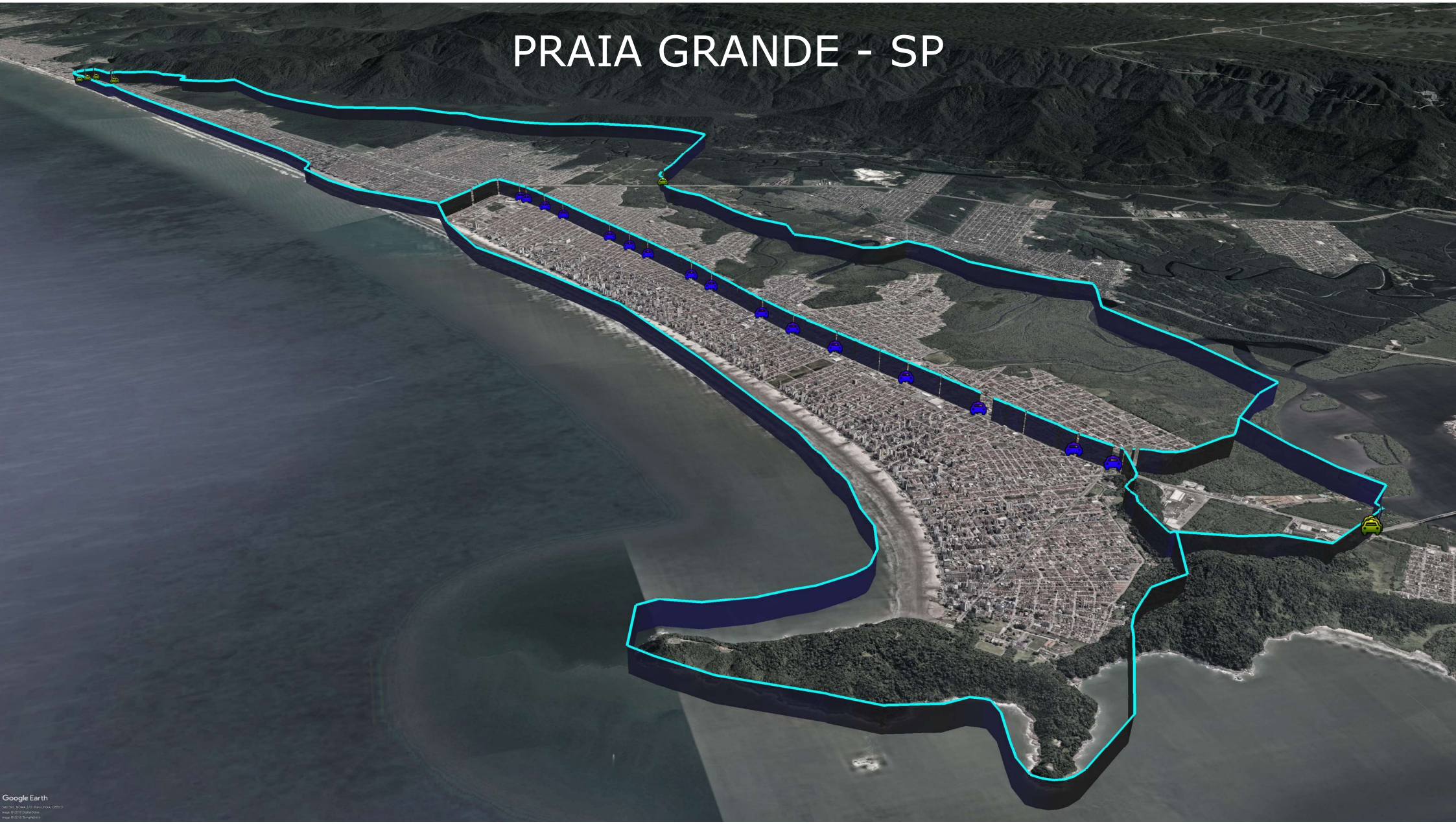

# VITÓRIA - ES



# ITUPEVA - SP

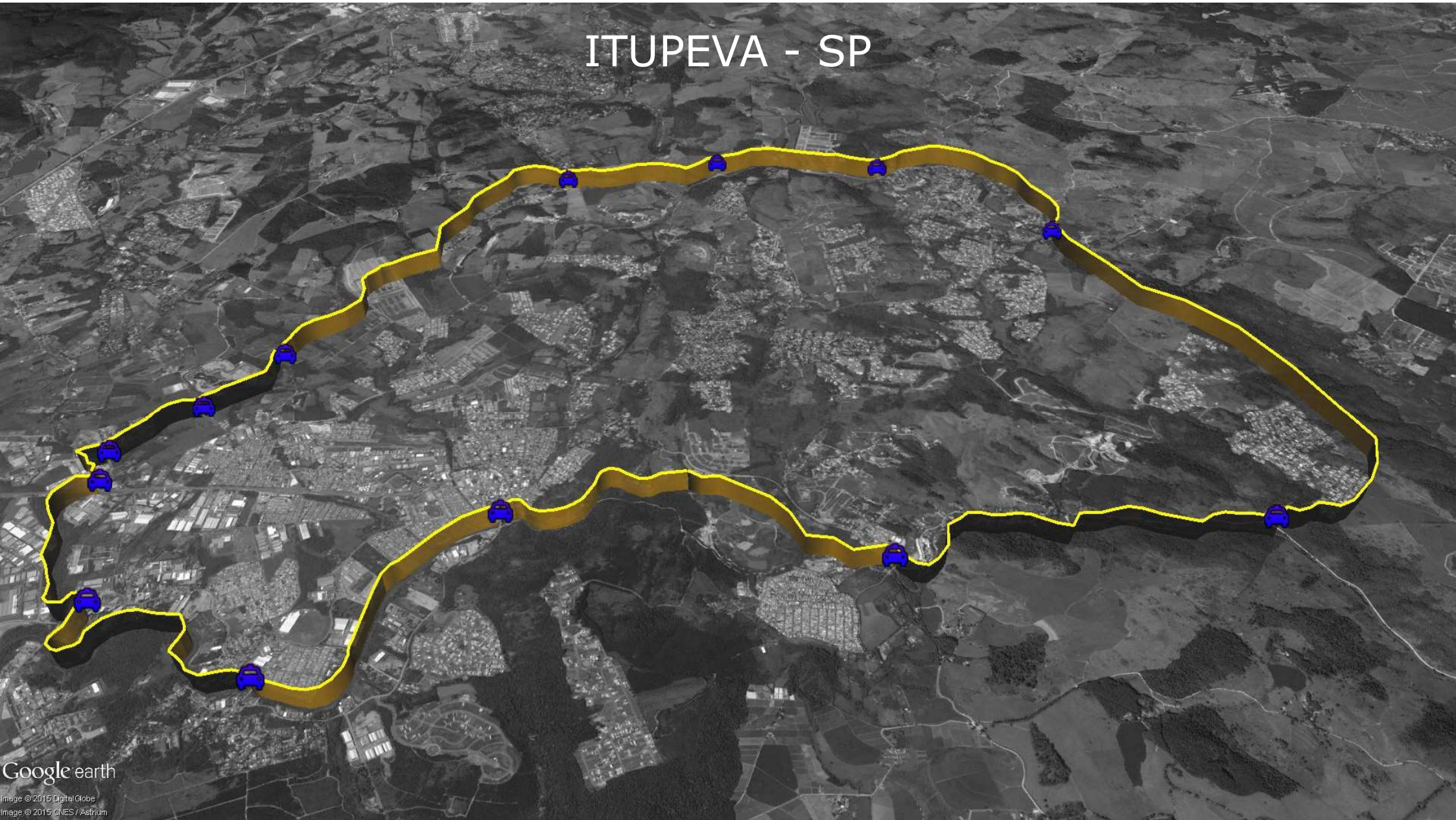

# ITÚ - SP

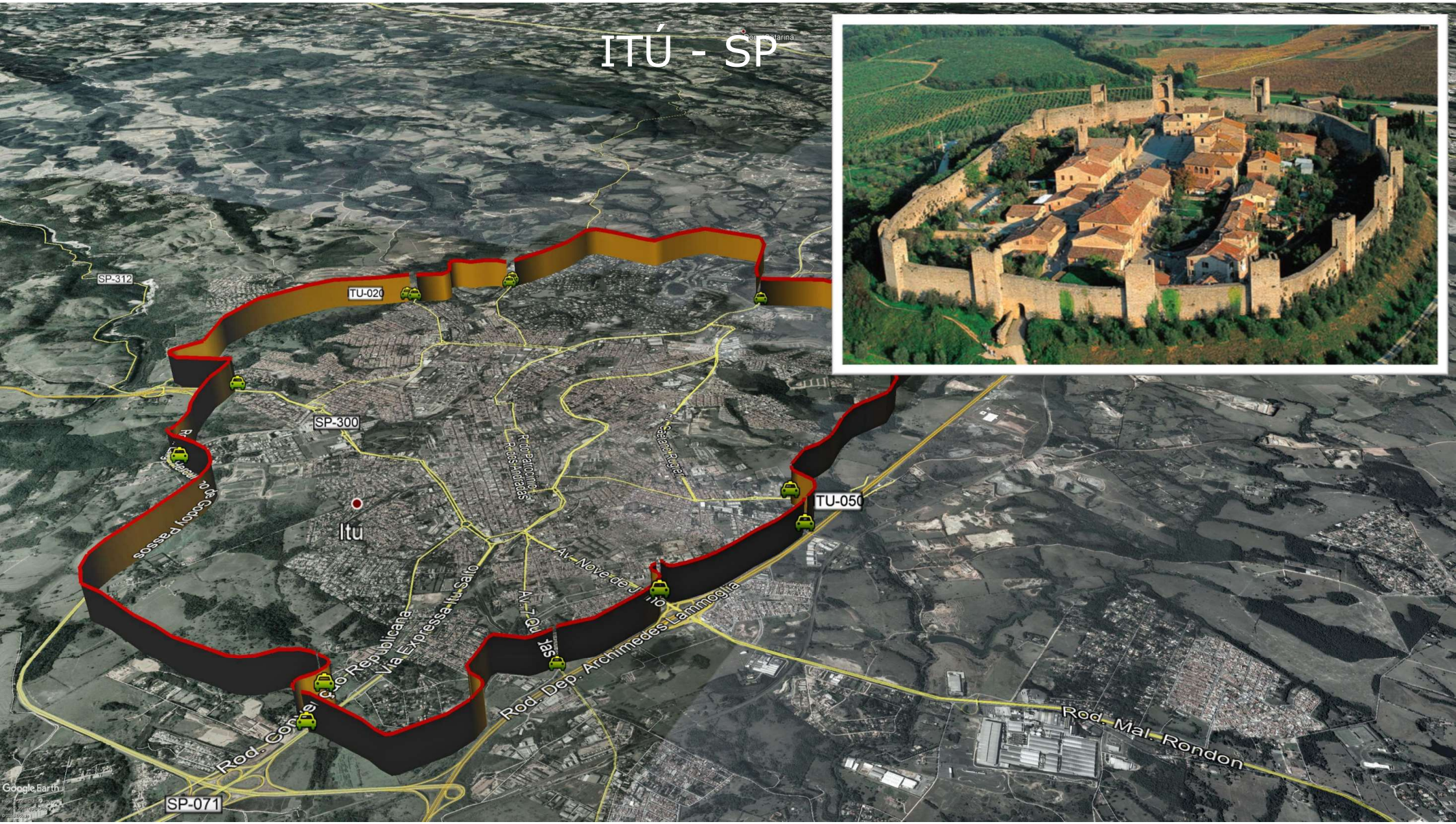



Pesquisa de passageiros

\*37

Hoje

Enquadrar veículo

Imagens grandes

3 seg

25/07/2023 00:00

25/07/2023 23:59

AV PREF. JOSÉ MAURÍCIO DE CAMARGO (35 - CENTRO)

TER. 25/07/2023 11:22:06 184

EWM-9237

Dados do Veículo

Restrições VEÍCULO SEM RESTRIÇÕES

Marca/Modelo CHEVROLET/CLASSIC LS

Ano 2011 / 2012

Cor PRETA

RENAVAM

Chassi

Motor

Tipo (Denatran) AUTOMOVEL

Proprietário

CPF/CNPJ

Município ITATIBA - SP

Intervalo de tempo	Ações	Análises			
TER. 25/07/2023 11:22:06 184	TER. 25/07/2023 11:12:04 60	TER. 25/07/2023 11:11:37 92	TER. 25/07/2023 10:39:31 630	TER. 25/07/2023 10:22:21 286	TER. 25/07/2023 10:13:52 590
 EWM-9237	 DMO-2437	 FED-8H37	 BNC-2537	 FPX-2B37	 EXW-5E37
TER. 25/07/2023 10:12:54 100	TER. 25/07/2023 10:10:24 10	TER. 25/07/2023 09:50:26 431	TER. 25/07/2023 09:39:47 316	TER. 25/07/2023 09:27:49 19	TER. 25/07/2023 09:25:09 29
 GKG-4F37	 ENZ-7337	 FTH-3E37	 EHE-7137	 CPT-7C37	 NLZ-8A37

56 passageiros

3 / 5

Mudar de página automaticamente

# Módulos Sentry



Pesquisa de passagens

Placas ou palavras  Foto original

05/02/2024 00:00 05/02/2024 23:59

Imagens grandes

3 seg

Pesquisa Intervalo de tempo Ações Análises

AV PREF. JOSÉ MAURÍCIO DE CAMARGO (35 - CENTRO)

SÁB. 03/02/2024 14:32:20

NSR-4346

SÁB. 03/02/2024 14:54:11

NSR-4346

SÁB. 03/02/2024 14:32:20

NSR-4346

Dados do Veículo

Restrições VEÍCULO SEM RESTRIÇÕES

Marca/Modelo

Ano

Cor

RENAVAM

Chassi

Motor

Tipo (Denatran)

Proprietário

CPF/CNPJ

Município

2 passagens

1 / 1

Mudar de página automaticamente



Módulos Sentry



Pesquisa de passageiros

Placas ou palavras  Hoje

3 seg

Enquadrar veículo

Imagens grandes

Pesquisa Intervalo de tempo Ações Análises

AV PREF. JOSÉ MAURÍCIO DE CAMARGO (35 - CENTRO)

SEG. 05/02/2024 12:40:06 192

**FIO-4B68**

Dados do Veículo

Restrições VEÍCULO SEM RESTRIÇÕES

Marca/Modelo

Ano

Cor

RENAVAM

Chassi

Motor

Tipo (Denatran)

Proprietário

CPF/CNPJ

Município

SEG. 05/02/2024 13:02:34 39	SEG. 05/02/2024 12:59:34 241	SEG. 05/02/2024 12:57:21 80	SEG. 05/02/2024 12:57:17 86	SEG. 05/02/2024 12:52:28 767	SEG. 05/02/2024 12:44:05 1
<b>GFX-7739</b>	<b>FQM-0H62</b>	<b>FCT-4504</b>	<b>EQU-7I44</b>	<b>GAW-1C33</b>	<b>FYL-3H90</b>
SEG. 05/02/2024 12:44:03 1	SEG. 05/02/2024 12:40:39 6	SEG. 05/02/2024 12:40:06 192	SEG. 05/02/2024 12:35:24 342	SEG. 05/02/2024 12:34:59 65	SEG. 05/02/2024 12:30:56 334
<b>FKE-9A22</b>	<b>FSN-8229</b>	<b>FIO-4B68</b>	<b>BZX-2571</b>	<b>FRU-5228</b>	<b>ORW-9195</b>
SEG. 05/02/2024 12:29:31 1	SEG. 05/02/2024 12:28:56 66	SEG. 05/02/2024 12:26:02 16	SEG. 05/02/2024 12:25:43 33	SEG. 05/02/2024 12:24:38 46	SEG. 05/02/2024 12:20:52 849
<b>FQE-8817</b>	<b>EXW-4838</b>	<b>BVT-1A37</b>	<b>DOB-7I66</b>	<b>FPC-0D76</b>	<b>DUY-5F33</b>

161 passageiros

4 / 9

Mudar de página automaticamente

Módulos Sentry



Pesquisa de passagens

Placas ou palavras  Hoje

3 seg

Enquadrar veículo

Imagens grandes

Pesquisa Intervalo de tempo Ações Análises

SEG. 05/02/2024 14:58:16 229

SEG. 05/02/2024 14:58:09 1

SEG. 05/02/2024 14:57:24 67

SEG. 05/02/2024 14:57:15 2

SEG. 05/02/2024 14:54:31 29

SEG. 05/02/2024 14:48:32 457

AV PREF. JOSÉ MAURÍCIO DE CAMARGO (35 - CENTRO)

SEG. 05/02/2024 14:14:13 88

QOL-8F83

Dados do Veículo

Restrições VEÍCULO SEM RESTRIÇÕES

Marca/Modelo

Ano

Cor

RENAVAM

Chassi

Motor

Tipo (Denatran)

Proprietário

CPF/CNPJ

Município

CBM-6D51

EIQ-3J90

SWK-3C72

ERL-9196

AVY-4J66

CUJ-0908

DUA-0566

RTS-5E82

EGJ-4E91

BXE-3797

IMH-2G14

CLK-6337

QOL-8F83

-

AOM-3553

FMO-9A90

BYE-1A13

SUT-0B20

248 passagens

4 / 14

Mudar de página automaticamente

# Módulos Sentry





Pesquisa de passageiros

Placas ou palavras  Hoje  Enquadrar veículo  Imagens grandes

3 seg  Pesquisa Intervalo de tempo Ações Análises

**AV PREF. JOSÉ MAURÍCIO DE CAMARGO (35 - CENTRO)**  
SEG. 05/02/2024 17:06:34 1538

**CUB-6I89**

SEG. 05/02/2024 17:06:34 1538  <b>CUB-6I89</b>	SEG. 05/02/2024 16:58:27 269  <b>CKU-7G48</b>	SEG. 05/02/2024 16:56:52 236  <b>RVT-2I62</b>	SEG. 05/02/2024 16:52:25 209  <b>RMU-9B50</b>	SEG. 05/02/2024 16:51:30 44  <b>EOM-6260</b>	SEG. 05/02/2024 16:50:44 223  <b>SIN-8E56</b>
SEG. 05/02/2024 16:20:36 1246  <b>CUB-8780</b>	SEG. 05/02/2024 16:12:08 144  <b>RMZ-2E18</b>	SEG. 05/02/2024 15:59:59 159  <b>RVY-2I12</b>	SEG. 05/02/2024 15:26:40 839  <b>RVT-4I42</b>	SEG. 05/02/2024 15:25:15 63  <b>FAW-3A85</b>	SEG. 05/02/2024 14:58:17 10  <b>RUW-0F41</b>
SEG. 05/02/2024 14:05:52 40  <b>FUJ-7J94</b>	SEG. 05/02/2024 13:52:54 2995  <b>FWZ-8D52</b>	SEG. 05/02/2024 13:51:13 48  <b>GAU-2H24</b>	SEG. 05/02/2024 13:49:53 19  <b>SIQ-8C70</b>	SEG. 05/02/2024 13:40:43 162  <b>GEO-1I68</b>	SEG. 05/02/2024 12:36:09 121  <b>PZU-4H75</b>

Dados do Veículo

Restrições VEÍCULO SEM RESTRIÇÕES

Marca/Modelo FIAT/MOBI LIKE

Ano ? / 2020

Cor PRETA

RENAVAM

Chassi

Motor

Tipo (Denatran)

Proprietário

CPF/CNPJ

Município CAMPINAS - SP

57 passageiros 1 / 4 Mudar de página automaticamente

Módulos Sentry



Pesquisa de passageiros

Últimos 2 dias

Enquadrar veículo

Imagens grandes

3 seg

Pesquisa

Intervalo de tempo

Ações

Análises

**ALAMEDA D. PEDRO II - Hikvision**  
(34 - Bairro > Centro)  
SÁB. 03/02/2024 09:18:07

Restrições VEÍCULO SEM RESTRIÇÕES

Marca/Modelo

Ano

Cor

RENAVAM

Chassi

Motor

Tipo (Denatran)

Proprietário

CPF/CNPJ

Município

SEG. 05/02/2024 15:13:02	SEG. 05/02/2024 14:10:15	SEG. 05/02/2024 13:02:10	SEG. 05/02/2024 11:49:28	SEG. 05/02/2024 11:19:22	DOM. 04/02/2024 20:52:18
DOM. 04/02/2024 17:43:01	DOM. 04/02/2024 15:49:04	DOM. 04/02/2024 01:26:15	SÁB. 03/02/2024 21:57:18	SÁB. 03/02/2024 20:57:41	SÁB. 03/02/2024 17:11:59
SÁB. 03/02/2024 09:18:07					

13 passagens

1 / 1

Mudar de página automaticamente

# Módulos Sentry



Pesquisa de passageiros

Placas ou palavras  Hoje  Enquadrar veículo

3 seg  Imagens pequenas

I 05/02/2024 00:00  
F 05/02/2024 23:59

Pesquisa Intervalo de tempo Ações Análises

**E** AV PREF. JOSÉ MAURÍCIO DE CAMARGO (35 - CENTRO) 876  
SEG. 05/02/2024 17:28:16

**BZF-0480**

**Dados do Veículo**

- Restrições VEÍCULO SEM RESTRIÇÕES
- Marca/Modelo FORD/KA SE 1.5 HA C
- Ano 2018 / 2019
- Cor BRANCA
- RENAVAM
- Chassi
- Motor
- Tipo (Denatran) AUTOMOVEL
- Proprietário
- CPF/CNPJ
- Município ITATIBA - SP

327 passagens 1 / 5 Mudar de página automaticamente

Módulos Sentry



Pesquisa de passageiros

Placas ou palavras  Hoje

3 seg

Intervalo de tempo

Ações

Análises

**AV PREF. JOSÉ MAURÍCIO DE CAMARGO (35 - CENTRO)**  
SEG. 05/02/2024 12:18:55 355

**FJL-6298**

**Dados do Veículo**

- Restrições VEÍCULO SEM RESTRIÇÕES
- Marca/Modelo I/CHERY QQ 1.1
- Ano 2012 / 2013
- Cor VERMELHA
- RENAVAM
- Chassi
- Motor
- Tipo (Denatran) AUTOMOVEL
- Proprietário
- CPF/CNPJ
- Município ITATIBA - SP

87 passagens

1 / 2 Mudar de página automaticamente

# Módulos Sentry



# Módulos Sentry

**Rede de associação**

Placa de interesse  
**BPO-1205**

CPF de interesse

Data inicial das passagens

Data final das passagens

Minuto: segundo antes e depois das passagens \*  
00:02

**Opções avançadas:**

Número mínimo de coincidências\*  
2

Limite de passagens\*  
100

**Analisar** **Limpar**

```
graph TD; BPO1205[BPO-1205] --- GCH9C68[GCH-9C68]; BPO1205 --- FRY3D70[FRY-3D70]; BPO1205 --- LMT5E93[LMT-5E93]; BPO1205 --- DFZ7793[DFZ-7793]; BPO1205 --- FUY9965[FUY-9965]; BPO1205 --- DYG5E45[DYG-5E45]; BPO1205 --- ERL9I47[ERL-9I47]; BPO1205 --- CSD4460[CSD-4460]; BPO1205 --- FLZ4J88[FLZ-4J88];
```



# Módulos Sentry

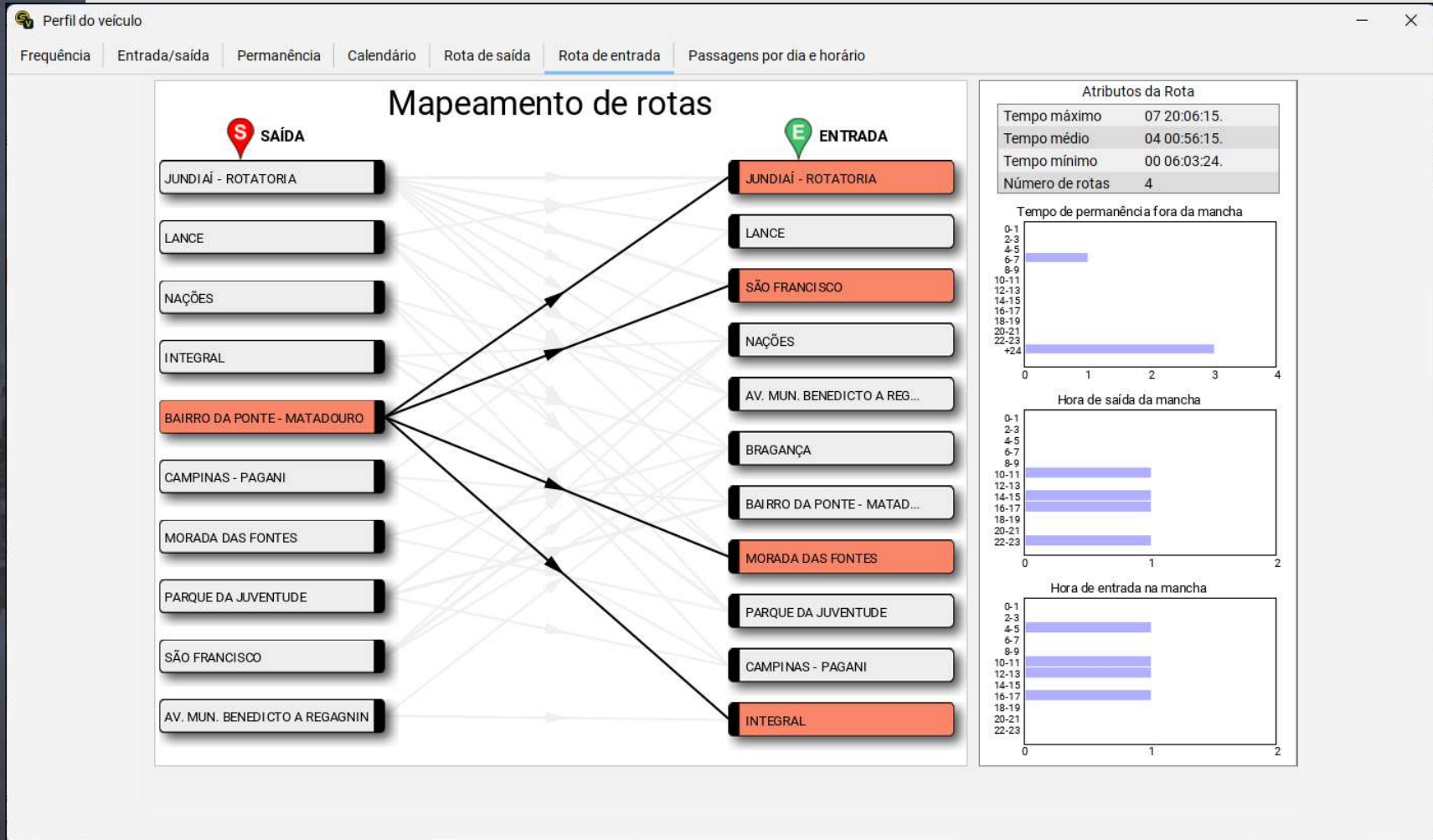



# Módulos Sentry

Análise de proximidade (Bauer)

Exibir Perfil do veículo Destacar

**Atividade na área monitorada**  
 Número máximo de passagens: 10  
 Dias com passagem: 10 Total  
 Tempo mínimo na área monitorada: 05:00 hh:mm

**Atividade fora da área monitorada**  
 Dias sem passagem: 10  
 Tempo máximo fora da área monitorada: 23:00 hh:mm

**Período predominante**  
 Madrugada  Manhã  
 Tarde  Noite

1				EDE8990	EDW9192	ETH1279	AOT8407	FAI8036												
2					ENA9944	ELX9852	BFL1948													
3			FFH1309	ENR0163	EIU0786	DXE2233	BQV6494	DDJ4722												
4						BIA7475	BUF8488	FKY1678	FHD6407	IRA7500	DXZ7723	ERN1260								
5					EAV9397	EVI6996	BUT1576	CXT7718	DOO2540	CKD2218	-	EKP8465								
6				HRR6171	EU03443	DXZ6775	BYL3432	ENR0891	JLI2122	FHW4086	-	EKW4068								
7				DWT0709	DXX1535	DRC9247	BZY9715	ETH1279												
8					EBW4519	DJP7270	CDW6215	GVK8362	CXC6093											
9	2856	OQK7664	-	HEU8198	FEZ5294	DSE4053	CEV7715	FMR6336	EIQ4041	DXZ8101	EVC2129	ETH1030								
10	5288	BNA6967	CSC9865	BND3319	FHD4596	FKA8750	CHN3190	EVI6996	DXE0724	CIO9756										
11		DUH2046	BGR9393	DDN8688	-	GYO8566	CSI0886	EVI6996	DCG4879	CHC3801	-	DYQ0974								
12		DKN6811	ECH9233	DIX0416	KAM4445	DXE2233	CWV8569	BFC1802	DXH7104	EPQ3222	CPZ8189	EVH1502								
13	8856	-	EPR0040	BWE3649	FDN8543	EAA4726	CYJ0465	DQI6349	FDV9431	ANC5076	-									
14						EZI1045	DCO8955	DXE2233	FBU4979											
15		CXD4059	CKD4900	GIA0193	CKY8680	HMB1339	DCO9339	EVI6996	ETH1875	FDV9906	EXI4125	ERY4429								
16	-	FET7603	EVH1329	DCN9635	FBZ2778	FDV9830	DCQ3844	EVI6996	EYG0084	DCO2376	AVL2950	AVN4392								
17					ELP6770	AVW0529	DCY2961	DXE2233												
18	9483	EAI0197	FET0232	-	FEZ5294	FHD4210	DDV9509	EGM2604	BWQ1094	DQW6734	HDK4532									
19	9885	DBY4028	FHL9870	EVT0922	-	BWT6195	DDX3841	EU03443												
20			EWO3648	DWT8853	ETH1279	ERB5696	DHF3099	IDV9835	ECP7338	EAC2252	BUF8772	DQT5204								
21						ETF1662	DHY7949	FEZ5294	CKI4210											
22					EFR0938	EPD3727	DJO4595													

Linha: 2 Coluna: 9 Data: QUA, 12/07/2023 22:57:51 Número de coincidências: 12 Diferença: -00:00:52

Zoom 150%  Número mínimo de coincidências 2  Remover passagens repetidas

ELX-9852



# Leitura de placas

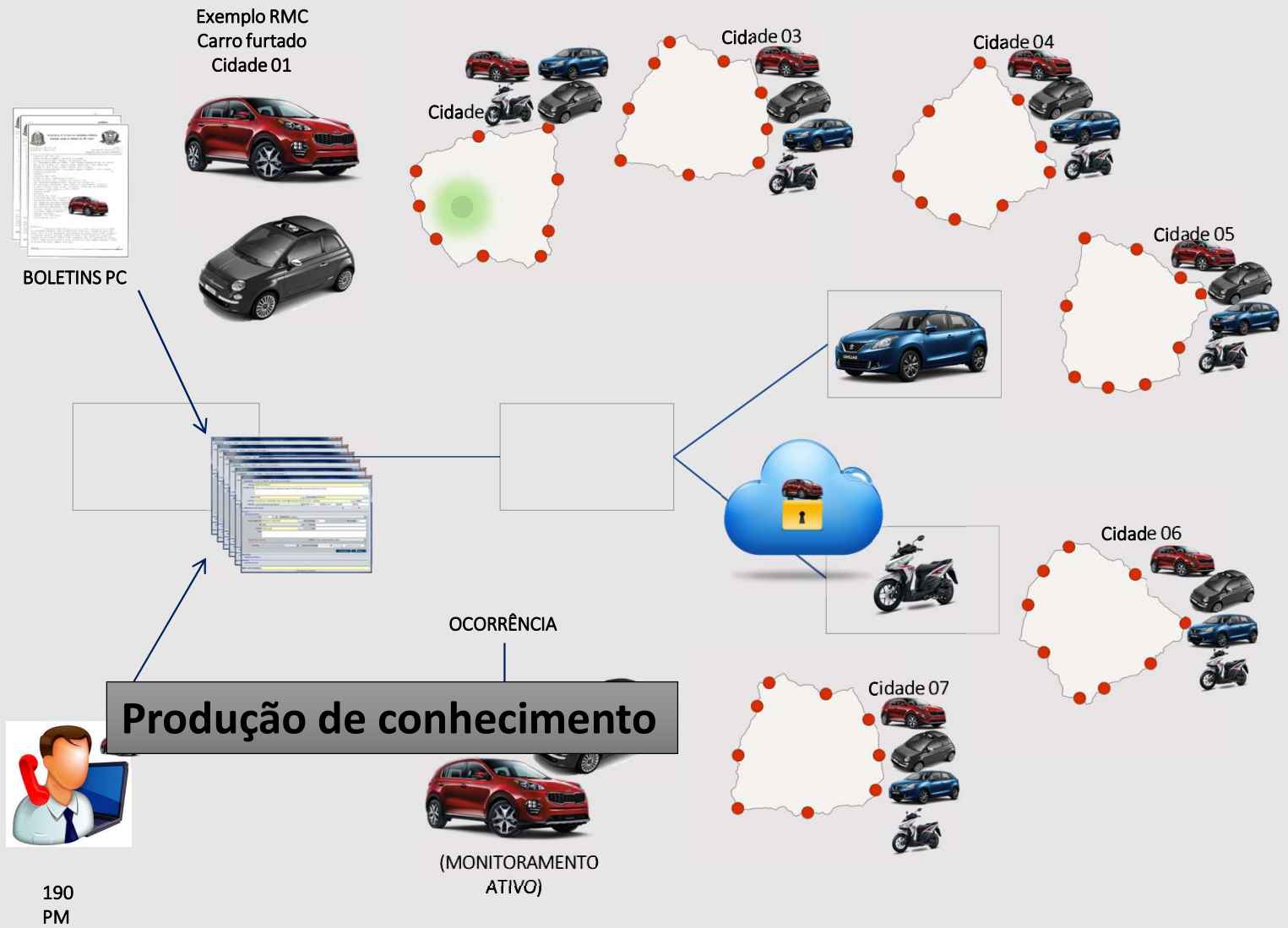





**Leitura  
de placas**

**Produção de conhecimento**

**Bancos de dados próprios**



# IDENTIFICAÇÃO PREVENTIVA





# Módulos Sentry

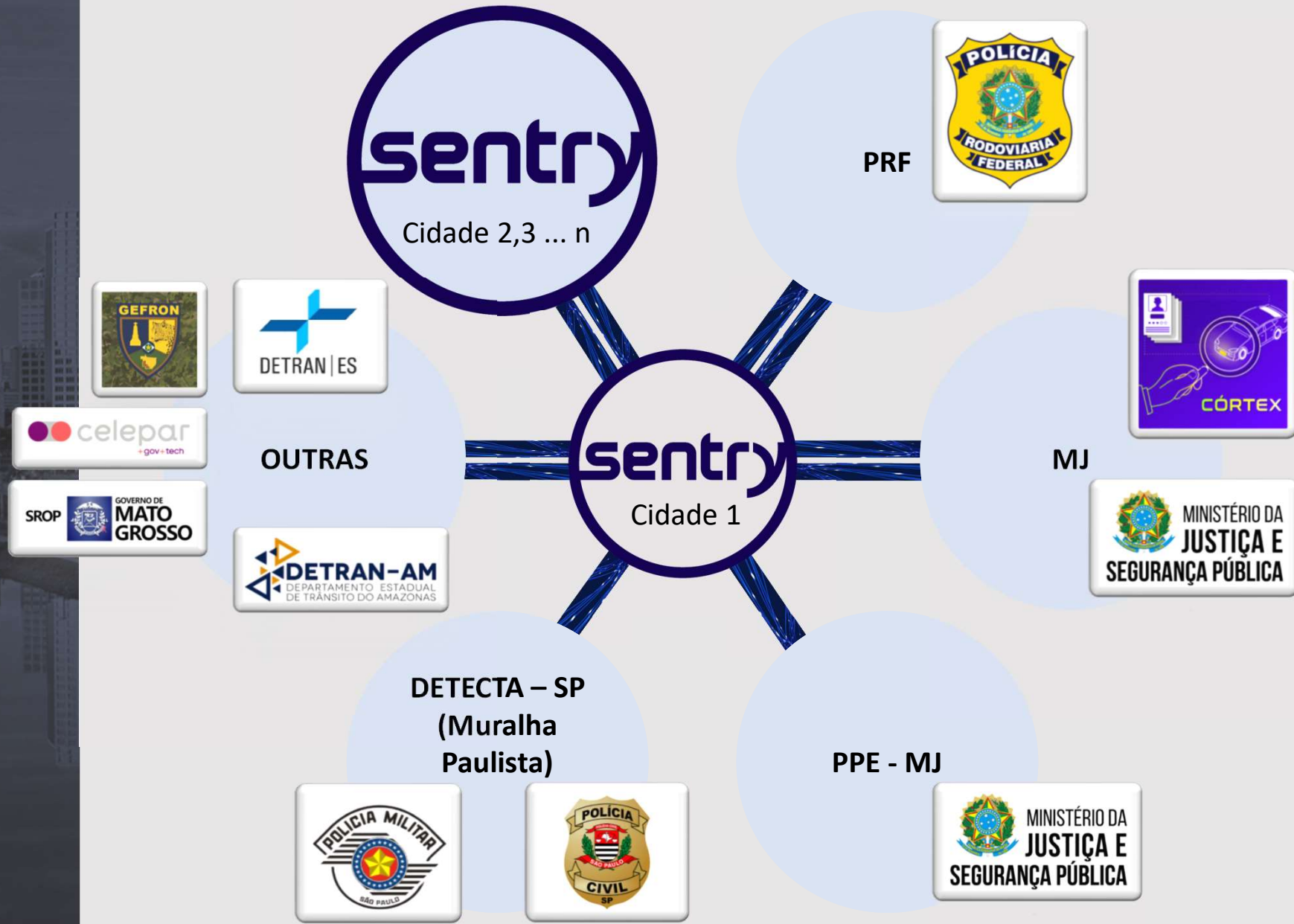



Presença

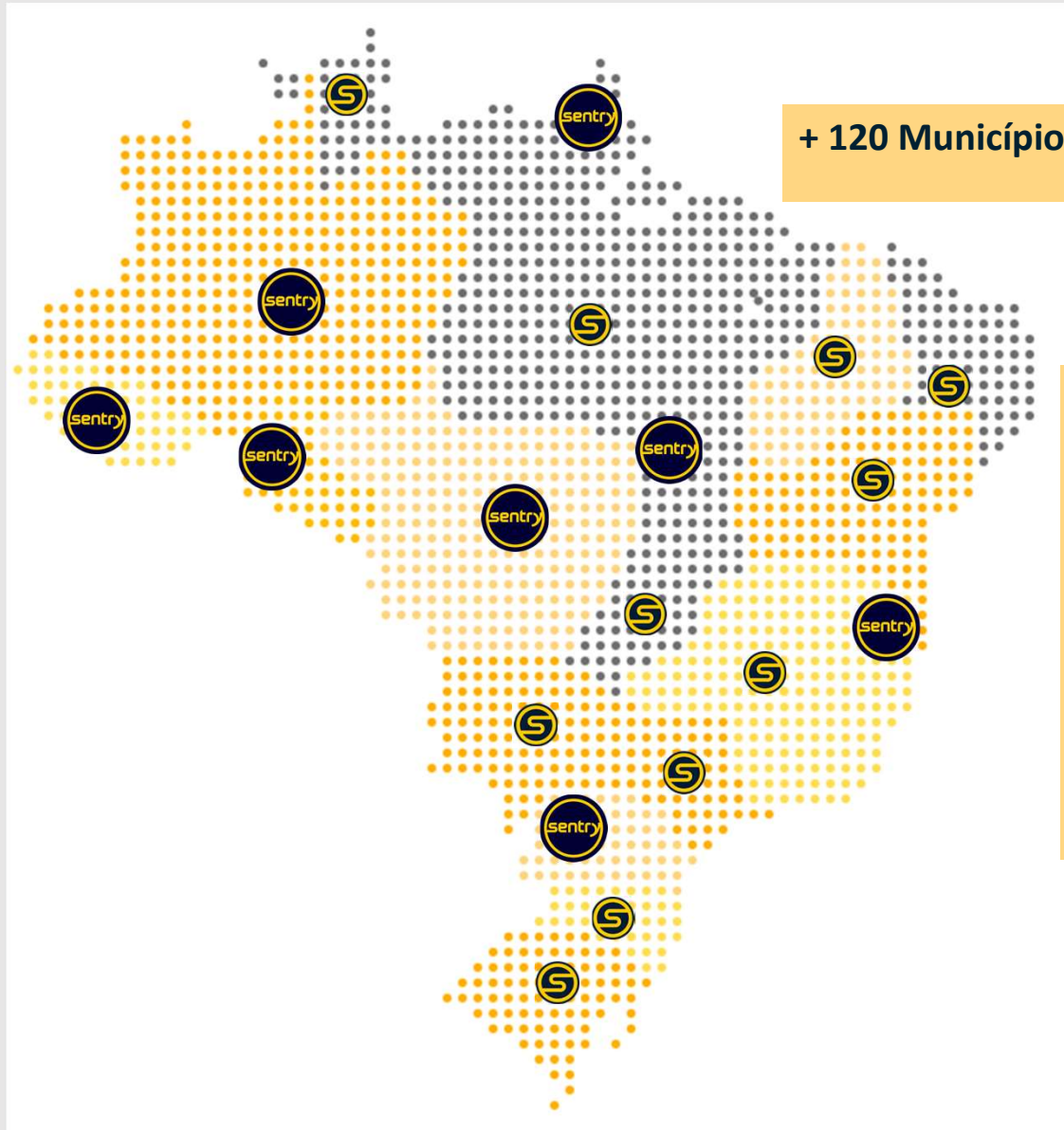

+ 120 Municípios

### 9 Capitais

- Curitiba
- Vitória
- Cuiabá
- Palmas
- Rio Branco
- Manaus
- Porto Velho
- Aracajú
- Porto Alegre



#### RESULTADO

Redução sustentada da criminalidade



#### EFICIÊNCIA

Integrações para as centrais de monitoramento



#### BIG DATA

Banco de dados e integrações com órgãos públicos



#### IA

Algoritmos de Inteligência Artificial

## 9 Capitais e +120 Cidades

+8500 Câmeras OCR integradas

+2000 Usuários de inteligência

+5700 Dispositivos móveis (tablets ou smartphones)

+8.4 bilhões De passagens veiculares nos últimos 12 meses

+94 mil Veículos monitorados (suspeitos ou roubados)

+400 Clonagens de veículos identificadas por mês

\*dados de Jan/24



348 SP-360

Sair do Street View

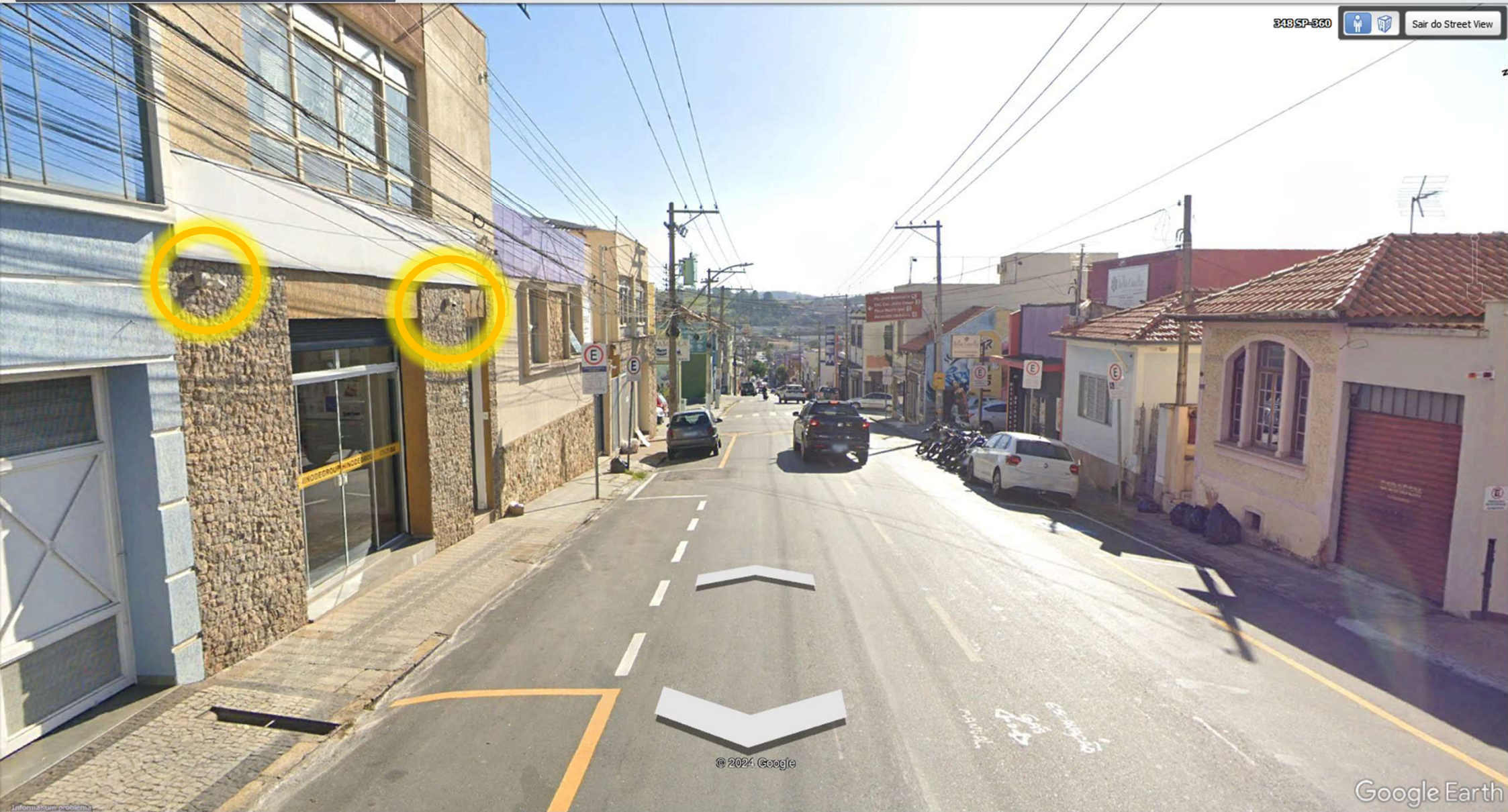

© 2024 Google

Google Earth





294 SP-860



Sair do Street View



© 2024 Google

Google Earth



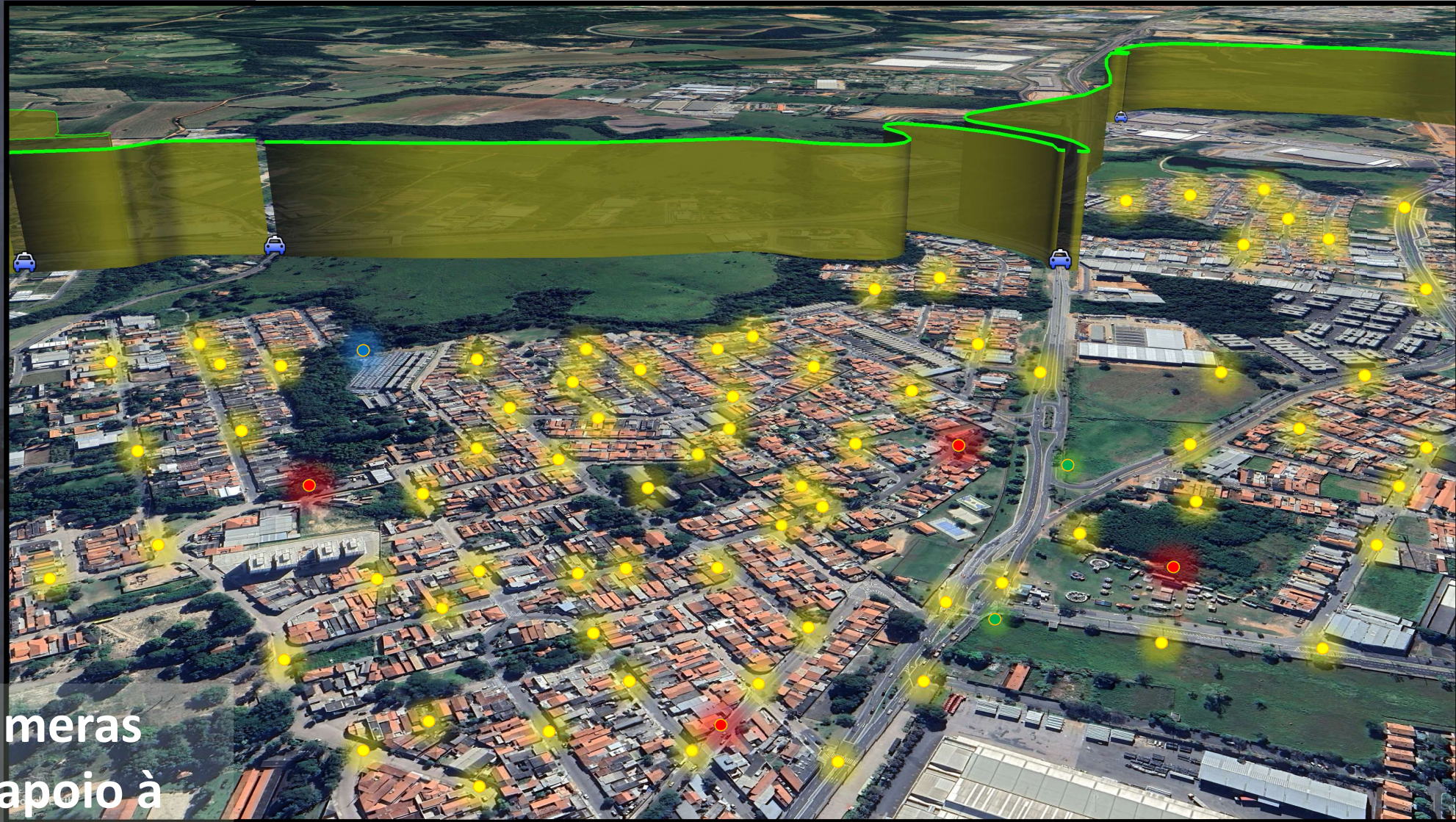

Câmeras  
de apoio à  
ocorrências



# VMS

Dashboard

Corporação

**Câmeras**

Grupos de acesso

Marcadores de câmeras

Usuários

Marcadores de usuários

NOC de câmeras

Funções

Verificar autenticidade

Relatórios

Responsáveis

Providências

JOSÉ ANTONIO

Player



## Ocorrências

### Câmera

#### Geral

Nome \* Itatiba Mall - Av. Pref. José Maurício de Camargo Status \* Ativa Marcadores **Responsáveis**

#### Endereço

Logradouro Número Bairro **Marcadores**  
Município \* ITATIBA - SP Latitude \* -22.990446831267306 Longitude \* -46.84660971164704

#### Câmera

Detecção de movimento  Gravar áudio  
Câmera \* RTSP Genérico NVR \* NVR-01  
URL \* rtsp://187.87.242.65:51554/Streaming/Channels/101 Tempo de retenção (dias) 10,00  
Usuário \* admin Senha \* Observações  
Porta do RTSP \* Porta de configuração 9095  
Canal \* Formato \* H265 Resolução 1280x720 Frames por segu... 8 Bit rate 1536 Intervalo de keyfr... 16 **Testar**



#### Grupos de acesso

Grupos +  
Nome Multiway

#### Usuários

Nome	CPF/CNPJ	Marcadores
Administrador	46321784206	
CARLITO CAMPOS	10201819821	
CARLOS	59842296091	

Pesquisar no mapa



Mapa Satélite





Mapa em tempo real

Pesquisar no mapa

Mapa | Satélite

18-03-2024 18:03:46

Rod. das Estâncias

# Ocorrências



Mapa em tempo real

Pesquisar no mapa

Mapa Satélite

VMS

©Google

Atalhos do teclado Dados cartográficos ©2024 Termos Informar erro no mapa

sentry

# Ocorrências



Ocorrências

## **CASE 01**

Agressão e roubo a transeunte





Ocorrência - 0234-2023-21208

Flagrante: Não

ID 0234-2023-21208 Pública Não compartilhada

+ Nova Editar Imprimir Copiar Salvar Cancelar Rejeitar

Destacar na ocorrência...

Dados da ocorrência

Criado por JOSÉ ANTONIO em 25/07/2023 às 18:11  
Editado por JOSÉ ANTONIO em 25/07/2023 às 18:12

Logradouro  
AVENIDA ALCIDES BALDI

Número  
450

Bairro  
BAIRRO DO MORRO

Complemento  
VMS

Município  
ITATIBA - SP

CEP

Tipo do local  
COMERCIAL

Adicionar empresa

Anotações

BAIRRO DO MORRO

Município  
ITATIBA - SP

CEP

Tipo do local  
COMERCIAL

CPF/CNPJ do contato  
65.453.434/3464-33

Telefone do contato  
(99) 8763-5444

Nome do contato  
JOÃO ALVAREZ GIOGLIO

Ocorrências



# VMS

SELECIONAR CÂMERAS 4

-  Estrada Rural Jd Beira Rio DAE (B)
-  Estrada Rural Jd Beira Rio DAE (A)
-  Rod. Saulo Waldemar Fornazin (A)
-  R. Argentina Dentro do Parque dos Ipês - Escoteiros (B)

↑ JOSÉ ANTONIO ↗

⚙️ Área administrativa

🖱️ Instalador desktop



Rod. Saulo Waldemar Fornazin (A)



Ao vivo  Gravado

Data/hora inicial: 25/07/2023 15:20:00    Data/hora final: 25/07/2023 16:25:00

15:30    15:45    16:00    16:15    16:25

Video

⏏️ ⏪ ⏩ 🔍 1x 📷 ✂️

## Câmeras de apoio à ocorrências



Ocorrências

## CASE 02

### VÉICULO FURTADO



Tela de 1ª fase

Placa

Destacar alarme mais recente

Auto-assumir alarmes relacionados

Selecionar todos

EGW-5894

19 horas

19 horas

**E**

JUNDIAÍ - ROTATORIA ( 1 - JUNDIAÍ - ROTATORIA: Entrada )

SEG. 18/03/2024 14:44:13



NATUREZA:  
ROUBO DE VEÍCULO

Assumir

Assinar

Mostrando 2 de 2 alarmes

\* Pergunta Obrigatória

Leitura: **EG 14**

MARCA / MODELO / TIPO: CAMINHAO

Cor: ROXA

Perguntas sobre o alarme

A leitura da placa confere com a imagem? \*

Sim  Não

Ocorrências

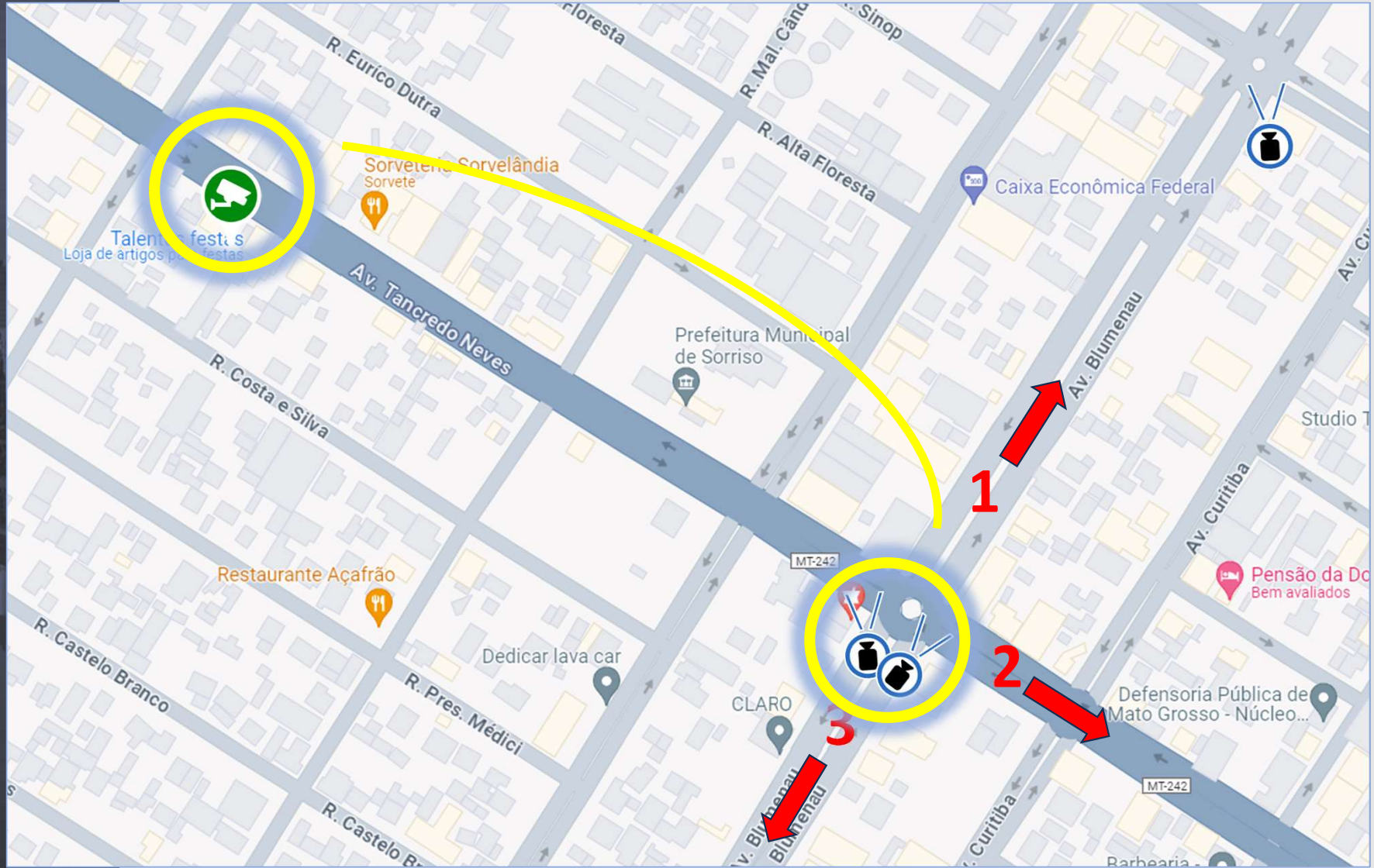

Ocorrências



Tela de 1ª fase

Placa

Destacar alarme mais recente  
 Auto-assumir alarmes relacionados  
 Selecionar todos

EGV

19 horas  
 19 horas

**E** JUNDIAÍ - ROTATORIA ( 1 - JUNDIAÍ - ROTATORIA: Entrada )  
SEG. 18/03/2024 14:44:13



NATUREZA:  
ROUBO DE VEÍCULO

Assumir

Assinar

Mostrando 2 de 2 alarmes

\* Pergunta Obrigatória

Leitura: **EC 14**

MARCA / MODELO / TIPO: CAMINHAO  
Cor: ROXA

Perguntas sobre o alarme

A leitura da placa confere com a imagem? \*  Sim  Não

Ocorrências

SELECIONAR CÂMERAS 1

SORRISO - CAM 26 (PONTO  
22 Av. Veriador Elias)

SORRISO - CAM 26 (PONTO 22 Av. Veriador Elias)



Ao vivo  Gravado

Data/hora inicial: 19/03/2024 09:38 Data/hora final: 19/03/2024 09:43

10s 1F || 1F 10s

0.5x 16x

Eventos

+

José Antonio Baptista

Área administrativa

Instalador desktop



Ocorrências

## CASE 03

SOS CIDADÃO





# SOS Cidadão

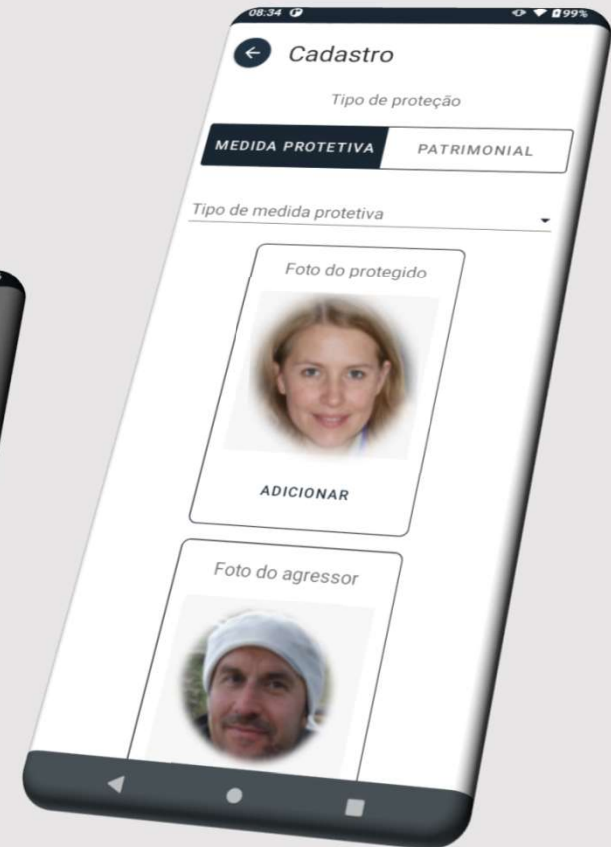



# S.O.S Cidadão

## SOS Maria da Penha

Acionado em 19/03/2024 08:43

Sueli Julia Almeida (71) 98604-4033

Pesquisar (Alt+2)

Cards

Administração

Gestão

NOC

Notificações

Pesquisa

Relatórios

SOS Cidadão

SOS em aberto

Histórico de SOS

Cadastros

Contatos

Downloads

BIA

Sair

### Cidadão



**Sueli Julia Almeida**  
(71) 98604-4033



### Agressor



**Lorenzo Antonio Giovanni da Cunha**  
Tipo de medida:  
Maria da Penha

Última localização: 19/03/2024 08:47:12

Mapa Satélite

### Chat

Socorro, ajuda 08:45

Pois não, GCM Maria 08:45

Vou ser agredida 08:46

08:46

0:00 / 0:00

08:46

0:00 / 0:07

Mensagem

Assumido por BIA em 19/03/2024 08:45 **Finalizar**



VMS

# VMS

Q Pesquisar

- Residencia
- MW
- SOS CIDADÃO
- OCR 01

+ Adicionar Sair

Mapa Mosaicos Eventos 99+

JOSÉ ANTONIO



S.O.S  
Cidadão

VMS x +

vms.vigiamaismt.com.br/vms-web/

Google Tradutor Google Downloader e conv... PAINEL VIGIA MAIS... VB-Audio home pa... YouTube PCLs BlueirisLab UI3 Simulator Login no Webmail Install | ACDSee Comparação de...

### Câmeras

TABELA MAPA

SELECIONAR CÂMERA

Beatriz (Suporte Multi...  
Área administrativa  
Instalador desktop

sentry

## MAPA COMPARTILHADO

- Secretaria de Segurança Pública
- Secretaria do Meio Ambiente
- Secretaria de Educação
- Secretaria de Trânsito
- Secretaria de Obras
- Corpo de Bombeiros
- Defesa Civil
- Etc



**Câmeras  
de apoio à  
ocorrências**

# DESAFIOS



**Câmeras  
de apoio à  
ocorrências**

**Garantir segurança e privacidade  
no trato das imagens.**



# 1) Segurança no trato das imagens.

**VMS**

SELECIONAR CÂMERAS 1

ALAMEDA DOM PEDRO - VISTA MACC

JOSÉ ANTONIO

Área administrativa

Instalador desktop

ALAMEDA DOM PEDRO - VISTA MACC

08-03-2024 22:25:31

VIP Intelbras

Ao vivo

Data/hora inicial 14/03/2024 12:34

Data/hora final 14/03/2024 12:50

Gravado

Eventos Vídeo

0.5x 16x

Vídeo

12:35 12:40 12:43:36 12:45 12:50

**Câmeras  
de apoio à  
ocorrências**

# 1) Segurança no trato das imagens.



# VMS

SELECIONAR CÂMERAS 1

ALAMEDA DOM PEDRO -  
VISTA MACC

JOSÉ ANTONIO

Área administrativa



Câmeras  
de apoio à  
ocorrências

## VMS

### Certificado de autenticidade



Corporação	Multiway
Exportado por	JOSÉ ANTONIO (05012803833)
Exportado em	17/03/2024 09:41:18
Nome da câmera	ALAMEDA DOM PEDRO - VISTA MACC
Endereço	ITATIBA - SP
Coordenadas	-22.99766893440727, -46.836680173234356
Nome do arquivo	2024-03-04_124337_.jpg
Tipo do arquivo	Imagem
Data e hora da imagem	14/03/2024 12:43:37
Autenticação	c463a957eb



Exportado em 17/03/2024 09:41:18 por JOSÉ ANTONIO

Imprimir





**Câmeras  
de apoio à  
ocorrências**

**Conscientização  
sobre custos.**



**Câmeras  
de apoio à  
Ocorrências  
CUSTO**

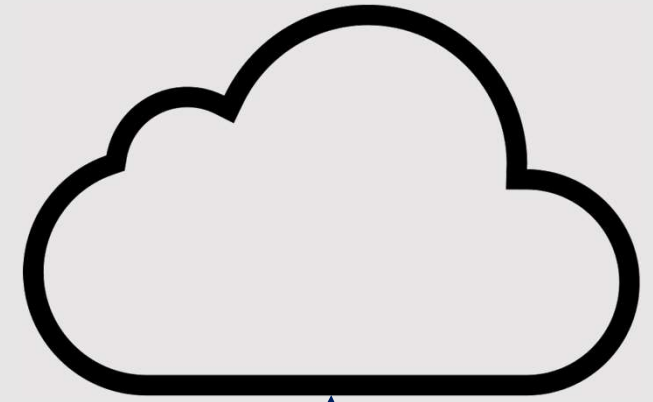

**2 – 3 Mb/s**



# CUSTO



Claro

Combos

Móvel

Internet

TV & Streaming

Fone

Serviços Digitais

Atendimento

Contrate

Minha Claro

## Planos de Internet e tv para a sua casa

Especial mês do consumidor

### 750 Mega

Globoplay incluso

Internet para a sua casa com Wi-Fi grátis.

Apps inclusos



+2

Desconto de R\$20

### 350 Mega

Globoplay incluso

Internet para a sua casa com Wi-Fi grátis

Apps inclusos



+2

Desconto de R\$20

### 500 Mega

Globoplay incluso

Internet para a sua casa com Wi-Fi grátis

Apps inclusos



+2

Especial mês do consumidor

### 500 Mega

no Claro multi com:

- ✓ Controle 30GB (25GB + 5GB para redes sociais)
- ✓ Box Claro tv+ com Netflix e Globoplay inclusos

Apps inclusos



+3

Câmeras de apoio à Ocorrências CUSTO



# CUSTO

VIVO FIBRA

Planos

Vantagens

Dúvidas

Compre no 0800 77

## 500Mega

Assista suas séries e filmes favoritos em família

R\$ 120,00/mês

Consultar

Internet Fibra 500 Mbps  
Com Wi-fi e Instalação grátis

Download até 500 Mbps  
Upload até 250 Mbps

Apps inclusos no plano



Câmeras  
de apoio à  
Ocorrências  
CUSTO

## 600Mega

Assista suas séries e filmes favoritos em família

R\$ 150,00/mês

Consultar

Internet Fibra 600 Mbps  
Com Wi-fi e Instalação grátis

Download até 600 Mbps  
Upload até 300 Mbps

Apps inclusos no plano



[Confira os apps](#)

## 700Mega

Mais velocidade para jogar online seus games preferidos

+ Amazon Prime Incluso

R\$ 200,00/mês

Consultar

Internet Fibra 700 Mbps  
Com Wi-fi e Instalação grátis

Download até 700 Mbps  
Upload até 350 Mbps

Apps inclusos no plano



[Confira os apps](#)

## 1 Giga

Perfeito para ter sua casa conectada e mais inteligente

+ Amazon Prime Incluso

R\$ 500,00/mês

Consultar

Internet Fibra 1 Gbps  
Com Wi-fi e Instalação grátis

Download até 1 Gbps  
Upload até 500 Mbps

Apps inclusos no plano



[Confira os apps](#)

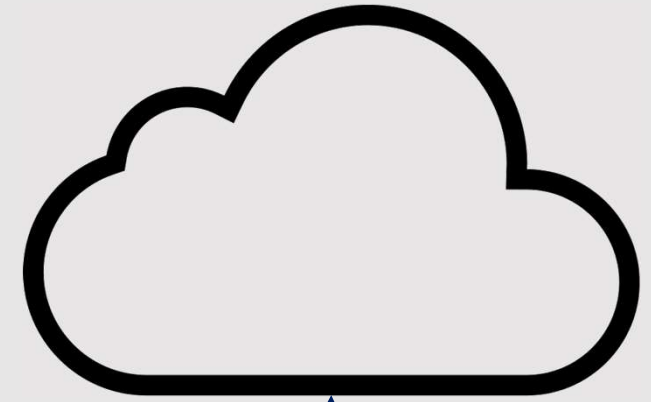

2 – 3 Mb/s

**Câmeras  
de apoio à  
Ocorrências  
CUSTO**

100 Mb/s	3,0%
300 Mb/s	1,0%
500 Mb/s	0,6%



**Câmeras  
de apoio à  
ocorrências**

**MANUTENÇÃO**

### Câmeras

TABELA MAPA

Nome

Limpar seleção Ok

Leaflet | © OpenStreetMap contributors

SELECIONAR CÂMERA

Beatriz (Suporte Multi)

Área administrativa

Instalador desktop



### Câmeras

TABELA MAPA

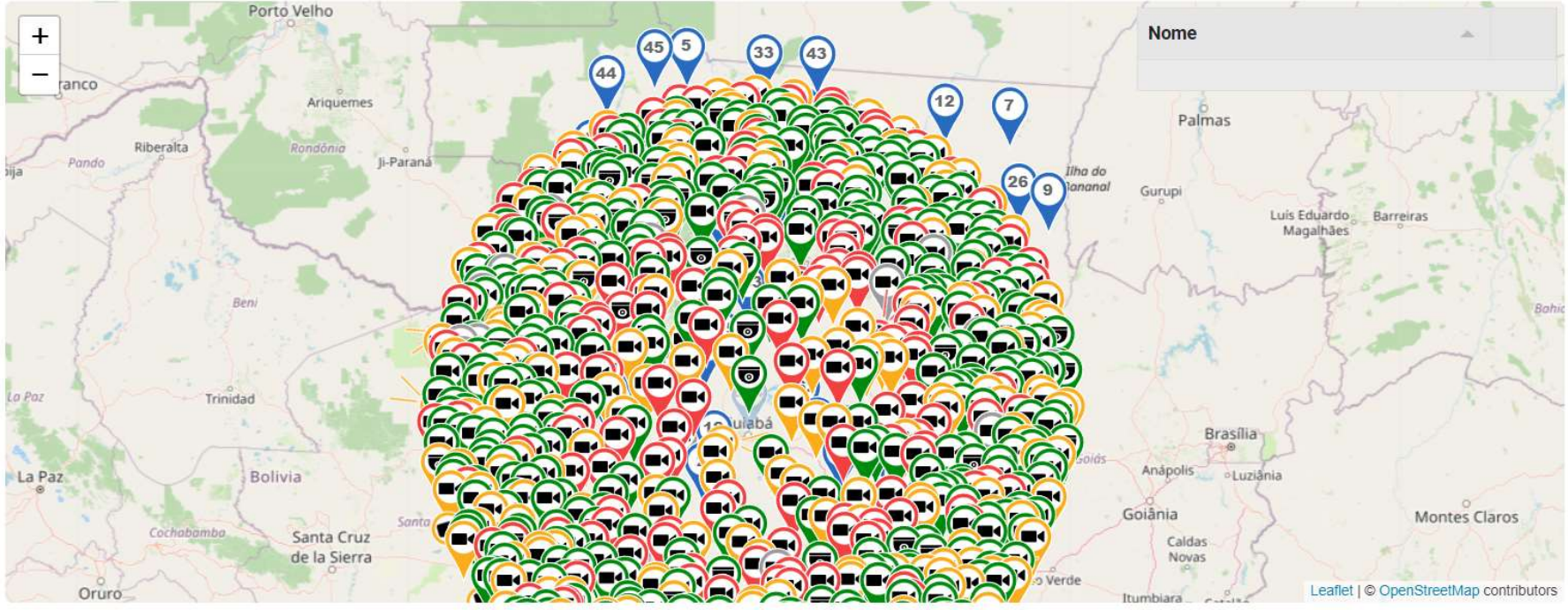

Limpar seleção Ok



### Câmeras

TABELA MAPA

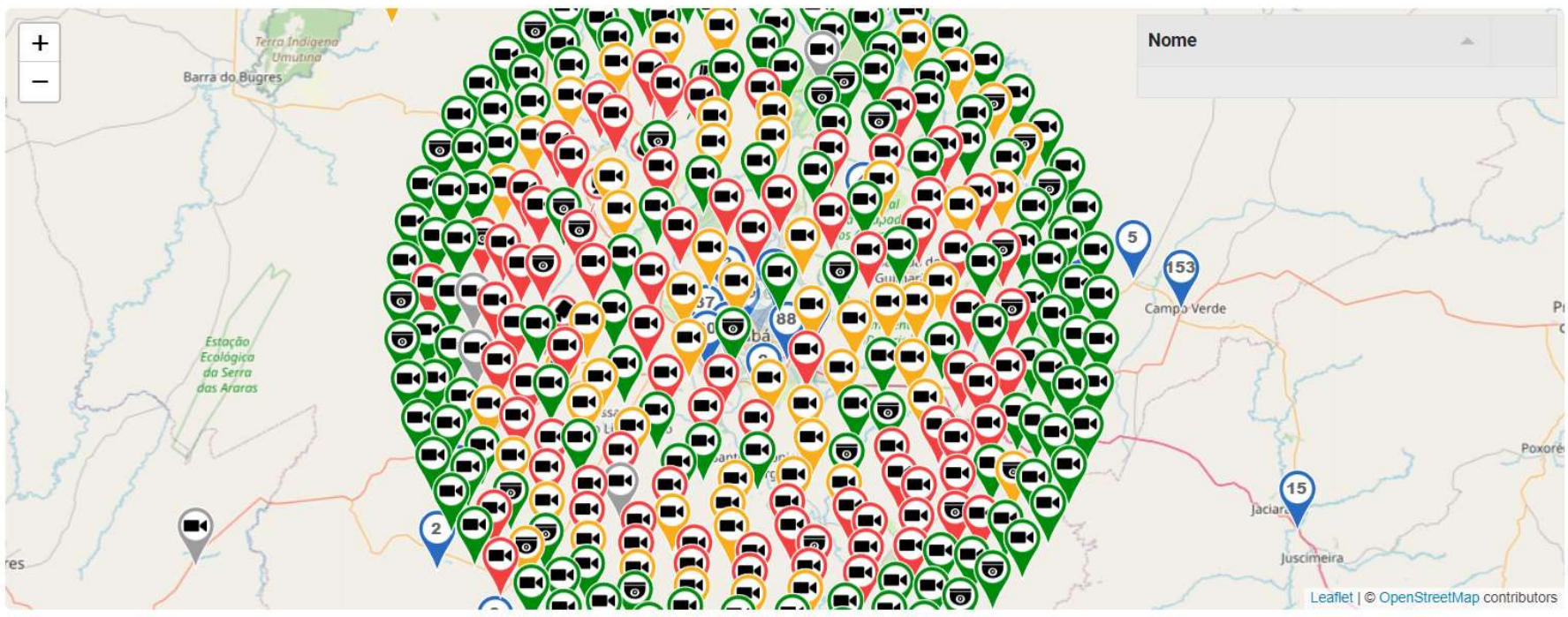

Limpar seleção Ok



# VMS

SELECIONAR

## Câmeras

TABELA

MAPA

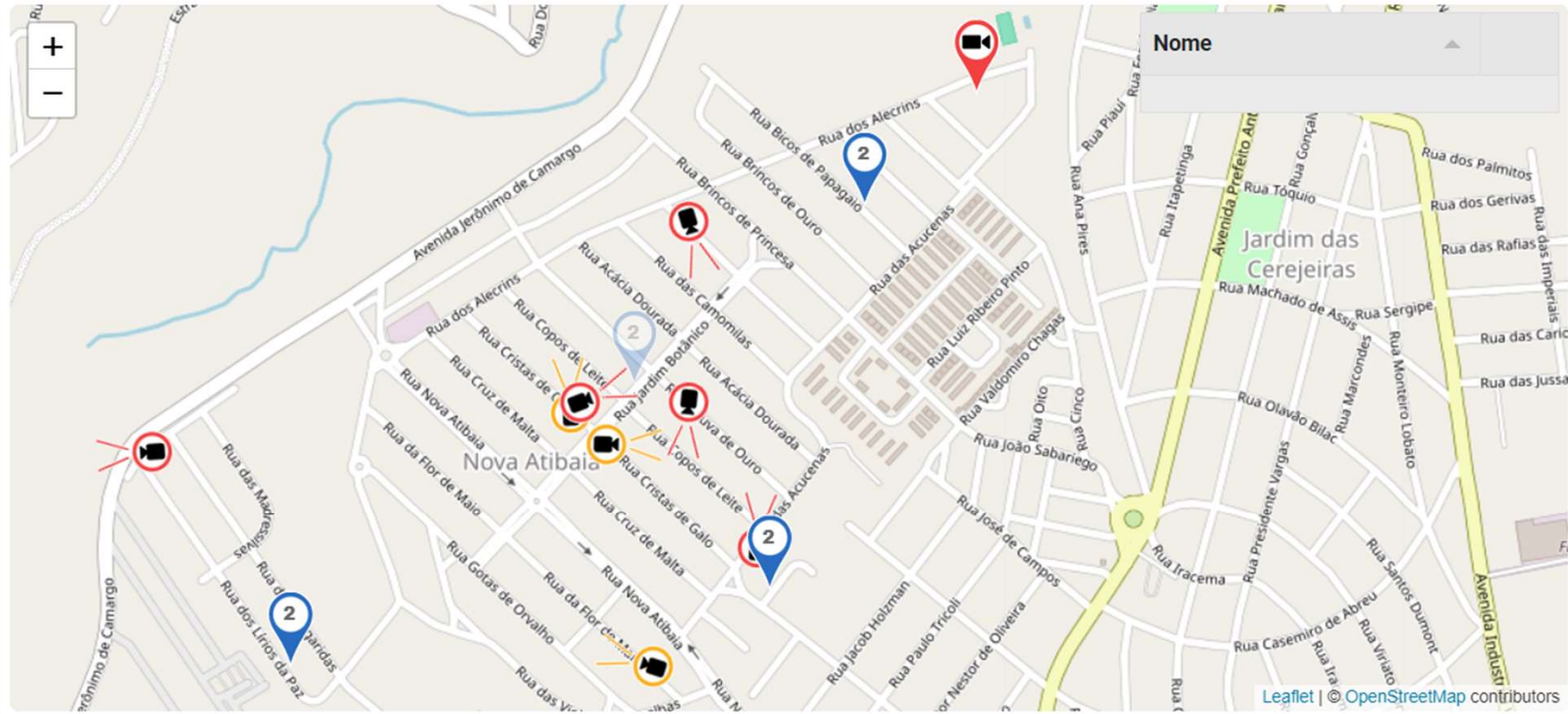

Limpar seleção

Ok

Câmeras  
de apoio à  
Ocorrências  
CUSTO





# VMS

SELECIONAR CÂMERAS 1

Rua dos Lírios da Paz, 980

JOSÉ ANTONIO

Área administrativa

Instalador desktop



Câmeras  
de apoio  
Ocorrências  
CUSTO

Rua dos Lírios da Paz, 980



Camera indisponível.

Ok

Ao vivo  
 Gravado

Data/hora inicial

14/03/2024 12:34

Data/hora final

14/03/2024 12:50

Eventos



0.5x  16x



## Câmera

### Geral

Nome \*  
ALTO PARAGUAI - CAM

### Endereço

Logradouro

Município \*  
ALTO PARAGUAI - MT

### Responsáveis - ALTO PARAGUAI - CAM 17- RUA 03 X RUA GUILHERME PEREIRA BELO

Nome	Telefone	E-mail	Observação
DGT Tecnologia	51980127818	os@dgt.com.br	DGT
Erika	65999630417	erika.janjacomo@dgt.com.br	DGT
Victor Estagiario	65996969031	victorcesarmq.cuiaba@gmail.com	Gêrencia de VideoMonitoramento

Ok

### Câmera

Detecção de movimento

Gravar áudio

Câmera \*  
Intelbras VIP 5225 SD IR IA FT

NVR \*  
NVR-02

IP da Câmera \*  
143.202.10.197

Tempo de retenção (dias)  
10,00

Usuário \*  
admin

Senha \*  
.....

Observações

Porta do RTSP \*  
57602

Porta de configuração  
57502

[Abrir configurações](#)

Canal \*  
Canal 1

Formato \*  
H265

Resolução  
1920x1080

Frames por segu...  
8

Bit rate  
1024

Intervalo de keyfr...  
16



▶ Testar

**Câmeras  
de apoio à  
Ocorrências**



## Responsáveis

### Dados

Nome  
Erika

Telefone  
(65) 99963-0417

E-mail  
erika.janjacomo@dgt.com.br

Observação  
DGT

### Grupos

Grupos

Id	Nome	Notificação por SMS	Notificação por E-mail	
31	ALTO PARAGUAI	<input checked="" type="checkbox"/>	<input checked="" type="checkbox"/>	
91	NOBRES	<input checked="" type="checkbox"/>	<input checked="" type="checkbox"/>	
92	NORTELÂNDIA	<input checked="" type="checkbox"/>	<input checked="" type="checkbox"/>	
102	NOVA MUTUM	<input checked="" type="checkbox"/>	<input checked="" type="checkbox"/>	
176	ARENA PANTANAL	<input checked="" type="checkbox"/>	<input checked="" type="checkbox"/>	

### Câmeras

Câmeras

Id	Nome	Notificação por SMS	Notificação por E-mail	
0	CBA - CPA (SEPL AG)	<input checked="" type="checkbox"/>	<input checked="" type="checkbox"/>	
8	CBA - CPA (BANCO DO BRASIL)	<input checked="" type="checkbox"/>	<input checked="" type="checkbox"/>	
10	CBA - CPA (DENTRO DA CASA CIVIL)	<input checked="" type="checkbox"/>	<input checked="" type="checkbox"/>	

# Manutenção

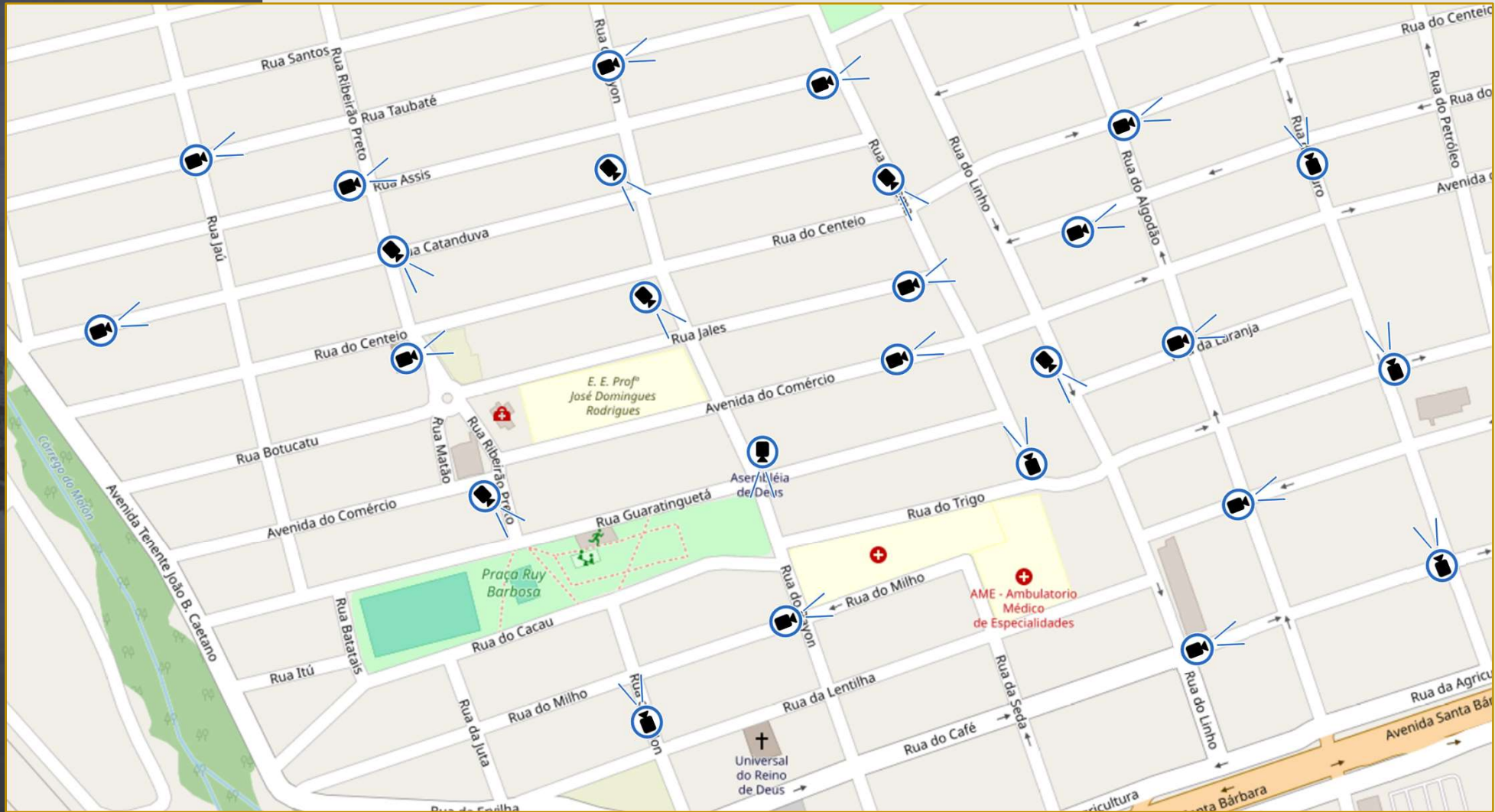

SENTRY



SENTRY

MUITO OBRIGADO



**Criadora do Conceito**  
**Muralha Digital no Brasil**

Cidades + seguras com Sentry







## LOGOMARCA SENTRY



**Muralha  
Digital**



Muralha  
Digital



# Topologia Atual

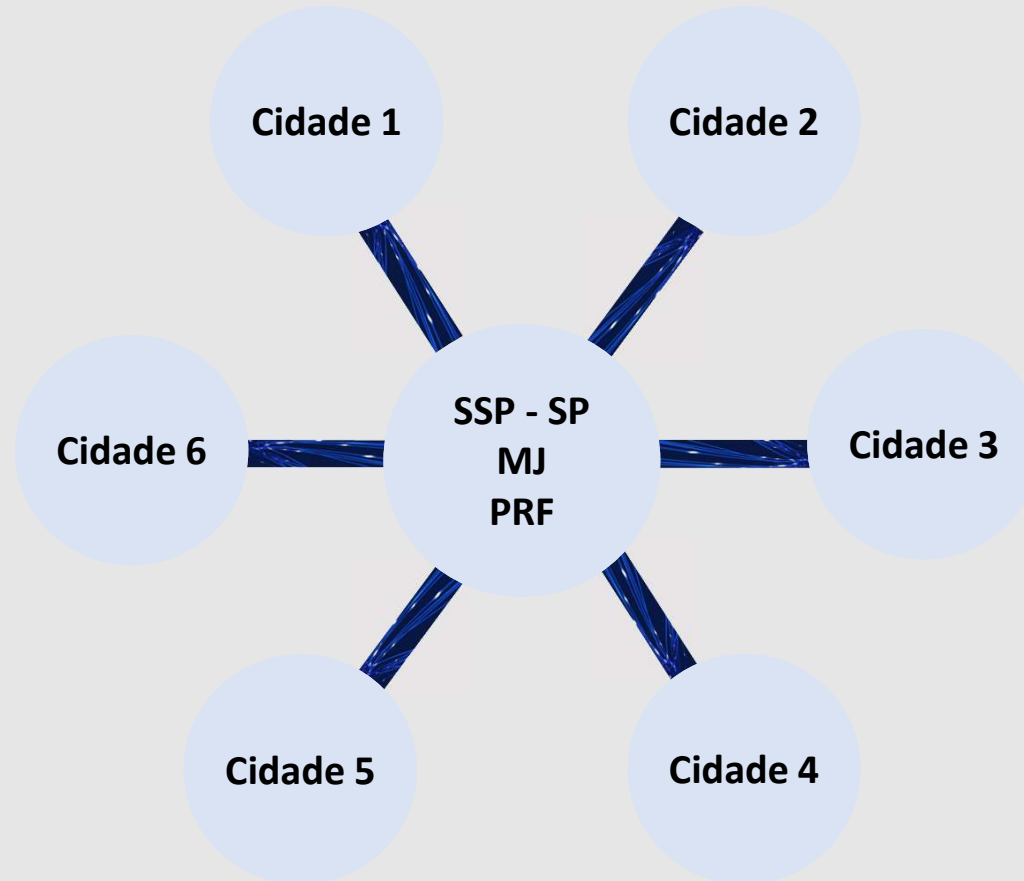



# Sentry Muralha Digital

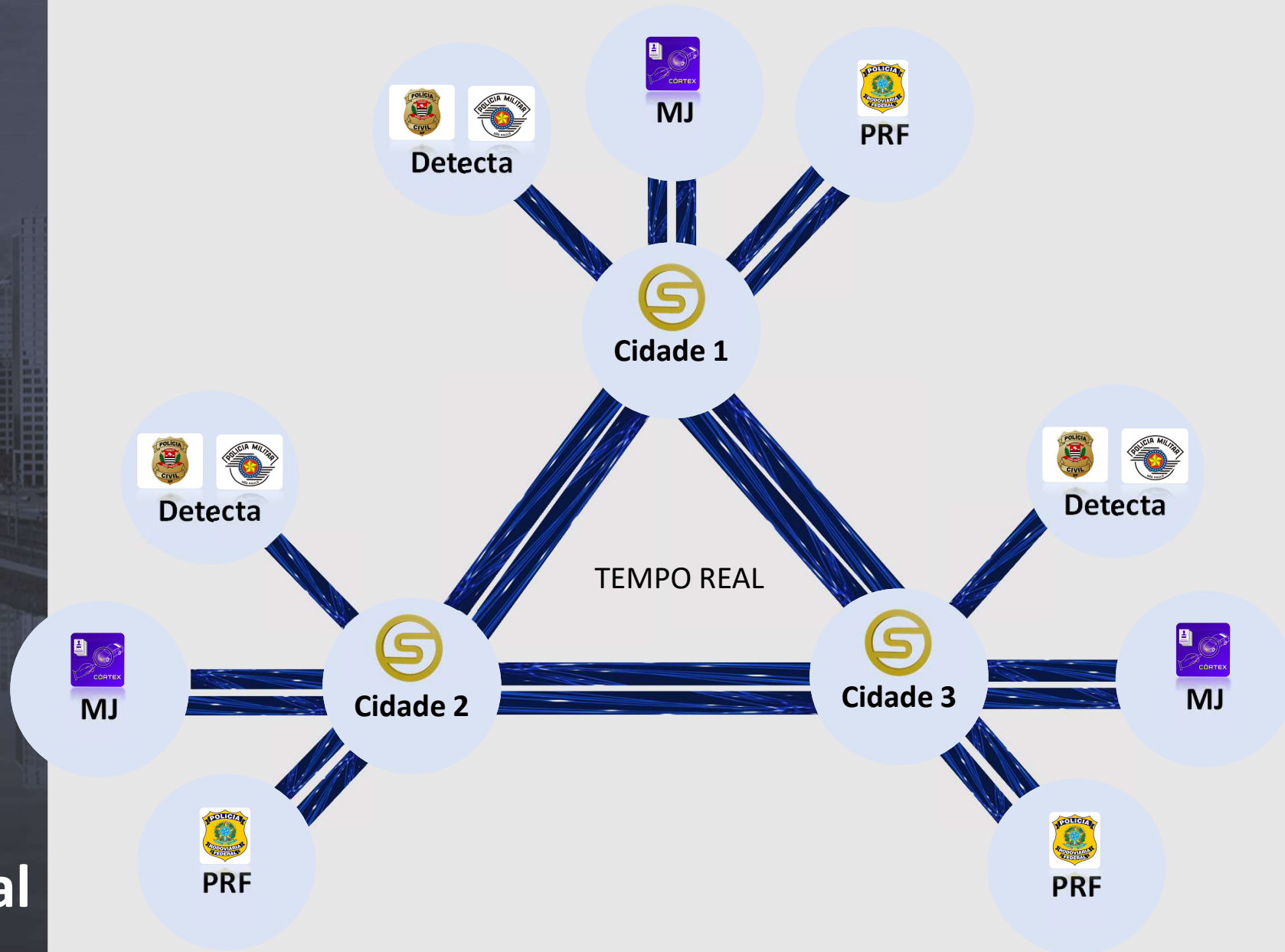

## Câmeras



TABELA

MAPA

The map interface displays a street view of Itatiba Mall. A central video window shows a live feed from a camera positioned on Avenida Domíngos Paladino, looking towards the mall. The video title is "Itatiba Mall - Av. Pref. José Maurício de Camargo" and the timestamp is "17-03-2024 11:07:51". To the right of the map, a list of camera names is shown, with "Itatiba Mall - Av. Pref. José Maurício de Camargo" selected. The map includes street names such as Rua Antônio Ordine, Avenida Domíngos Paladino, Avenida Alberto Paladino, and Avenida Senador Lacerda Franco. A green camera icon is visible on the map near Avenida Domíngos Paladino.

Nome
Itatiba Mall - Av. Pref. José Maurício de Camargo

Leaflet | © OpenStreetMap contributors

Limpar seleção

Ok



# Módulos Sentry

Análise de proximidade (Bauer)

Exibir Perfil do veículo Destacar

**Atividade na área monitorada**

- Número máximo de passagens: 10
- Dias com passagem: 10 Total
- Tempo mínimo na área monitorada: 05:00 hh:mm

**Atividade fora da área monitorada**

- Dias sem passagem: 10
- Tempo máximo fora da área monitorada: 23:00 hh:mm

**Período predominante**

- Madrugada  Manhã
- Tarde  Noite

1			EDE8990	EDW9192	ETH1279	AOT8407	FAI8036						
2				ENA9944	ELX9852	BFL1948							
3		FFH1309	ENR0163	EIU0786	DXE2233	BQV6494	DDJ4722						
4					BIA7475	BUF8488	FKY1678	FHD6407	IRA7500	DXZ7723	ERN1260		
5				EAV9397	EVI6996	BUT1576	CXT7718	DOO2540	CKD2218	-	EKP8465		
6			HRR6171	EUO3443	DXZ6775	BYL3432	ENR0891	JLI2122	FHW4086	-	EKW4068		
7			DWT0709	DXX1535	DRC9247	BZY9715	ETH1279						
8				EBW4519	DJP7270	CDW6215	GVK8362	CXC6093					
9	2856	OQK7664	-	HEU8198	FEZ5294	DSE4053	CEV7715	FMR6336	EIQ4041	DXZ8101	EVC2129	ETH1030	
10	5288	BNA6967	CSC9865	BND3319	FHD4596	FKA8750	CHN3190	EVI6996	DXE0724	CIO9756			
11		DUH2046	BGR9393	DDN8688	-	GYO8566	CSI0886	EVI6996	DCG4879	CHC3801	-	DYQ0974	
12		DKN6811	ECH9233	DIX0416	KAM4445	DXE2233	CWV8569	BFC1802	DXH7104	EPQ3222	CPZ8189	EVH1502	
13	8856	-	EPR0040	BWE3649	FDN8543	EAA4726	CYJ0465	DQI6349	FDV9431	ANC5076	-		
14					EZI1045	DCO8955	DXE2233	FBU4979					
15		CXD4059	CKD4900	GIA0193	CKY8680	HMB1339	DCO9339	EVI6996	ETH1875	FDV9906	EXI4125	ERY4429	
16	-	FET7603	EVH1329	DCN9635	FBZ2778	FDV9830	DCQ3844	EVI6996	EYG0084	DCO2376	AVL2950	AVN4392	
17					ELP6770	AVW0529	DCY2961	DXE2233					
18	9483	EAI0197	FET0232	-	FEZ5294	FHD4210	DDV9509	EGM2604	BWQ1094	DQW6734	HDK4532		
19	9885	DBY4028	FHL9870	EVT0922	-	BWT6195	DDX3841	EUO3443					
20			EWO3648	DWT8853	ETH1279	ERB5696	DHF3099	IDV9835	ECP7338	EAC2252	BUF8772	DQT5204	
21						ETF1662	DHY7949	FEZ5294	CKI4210				
22					EFR0938	EPD3727	DJO4595						

Linha: 2 Coluna: 9 Data: QUA. 12/07/2023 22:57:51 Número de coincidências: 12 Diferença: -00:00:52

Zoom: 150%  Número mínimo de coincidências: 2  Remover passagens repetidas

ELX-9852



VMS x +  
vms.vigiamaismt.com.br/vms-web/  
Google Tradutor Google Downloader e conv... PAINEL VIGIA MAIS... VB-Audio home pa... YouTube PCLs BlueirisLab UI3 Simulator Login no Webmail Install | ACDSee Comparação de de... VPN



SELECIONAR CÂM

### Câmeras

TABELA MAPA

Nome

Limpar seleção Ok

# Câmeras de apoio à Ocorrências



- Beatriz (Suporte Multi
- Área administrativa
- Instalador desktop